

NO. 1000

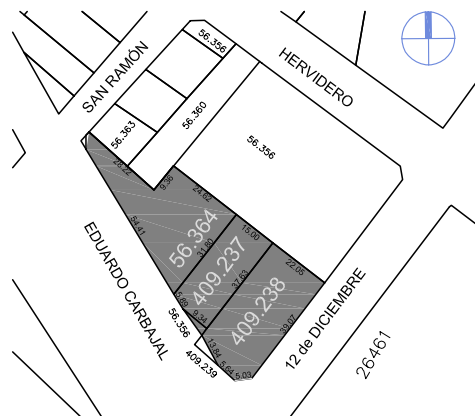

ANTEPROYECTO URBANO



Padrones: 56.364 - 409.237 - 409.238
409.239 - 56.366

Centro comunal zonal: CCZ16

Departamento: MONTEVIDEO
Localidad Catastral: MONTEVIDEO
Carpeta catastral: 2341
Superficie Total aprox. m2: 2327,92m2
Dirección: 12 de Diciembre y Eduardo Carbajal

Total de Viviendas Proyectadas: 33 unidades

- 7 viviendas de 1 dormitorio
- 13 viviendas duplex de 2 dormitorios
- 8 viviendas duplex de 3 dormitorios
- 5 viviendas duplex de 4 dormitorios



Ministerio
de Vivienda
y Ordenamiento Territorial



JUNTOS
Integración
Socio-Habitacional



ENTRE TODOS
SISTEMA PÚBLICO
DE VIVIENDA

"Que los más infelices sean los más privilegiados" Gral. José Gervasio Artigas

NOMBRE DE OBRA

PROVINCIA ORIENTAL

UBICACIÓN

MONTEVIDEO

PLANO

IMPLANTACION

GRÁFICO

PLANTA BAJA

PRODUCCIÓN

Unidad de Proyectos

ESCALA

1:300

FECHA

Oct / 24

LAMINA

IM01

NOMINA



ANTEPROYECTO URBANO

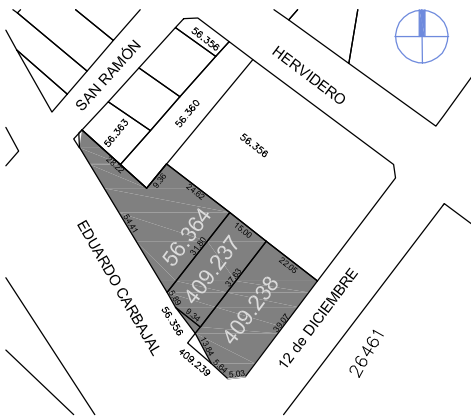

Padrones: 56.364 - 409.237 - 409.238
409.239 - 56.366

Centro comunal zonal: CCZ16

Departamento: MONTEVIDEO
Localidad Catastral: MONTEVIDEO
Carpeta catastral: 2341
Superficie Total aprox. m2: 2327,92m2
Dirección: 12 de Diciembre y Eduardo Carbajal

- Total de Viviendas Proyectadas: 33 unidades
- 7 viviendas de 1 dormitorio
 - 13 viviendas duplex de 2 dormitorios
 - 8 viviendas duplex de 3 dormitorios
 - 5 viviendas duplex de 4 dormitorios

CALLE 12 de DICIEMBRE



Ministerio
de Vivienda
y Ordenamiento Territorial



JUNTOS
Integración
Socio-Habitacional



INTERIOR
POLICIA
DE MONTEVIDEO

"Que los más infelices sean los más privilegiados" Grai. José Gervasio Artigas		
NOMBRE DE OBRA		
PROVINCIA ORIENTAL		
UBICACIÓN		
MONTEVIDEO		
PLANO		
IMPLANTACION		
GRÁFICO	ESCALA	FECHA
	1:300	Oct / 24
PRODUCCIÓN	LAMINA	IM02
	PLANTA ALTA	
Unidad de Proyectos		

NO. 1000



ANTEPROYECTO URBANO

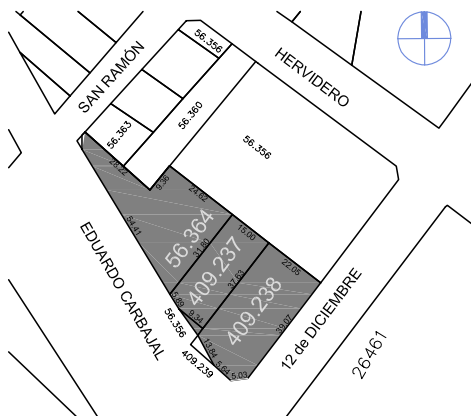

Padrones: 56.364 - 409.237 - 409.238
409.239 - 56.366

Centro comunal zonal: CCZ16

Departamento: MONTEVIDEO
Localidad Catastral: MONTEVIDEO
Carpeta catastral: 2341
Superficie Total aprox. m2: 2327,92m2
Dirección: 12 de Diciembre y Eduardo Carbajal

Total de Viviendas Proyectadas: 33 unidades

CALLE 12 de DICIEMBRE



"Que los más infelices sean los más privilegiados" Gral. José Gervasio Artigas

NOMBRE DE OBRA		
PROVINCIA ORIENTAL		
UBICACIÓN		
MONTEVIDEO		
PLANO		
IMPLANTACION		
GRÁFICO	ESCALA	FECHA
	1:300	Oct / 24
PRODUCCIÓN	LAMINA	IM03
	PLANTA TECHOS	
Unidad de Proyectos		



ANTEPROYECTO URBANO

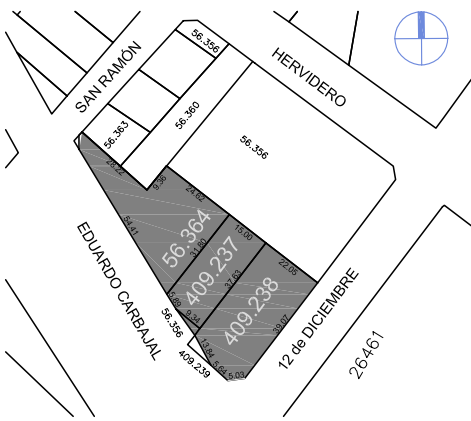

Padrones: 56.364 - 409.237 - 409.238
409.239 - 56.366

Centro comunal zonal: CCZ16

Departamento: MONTEVIDEO
Localidad Catastral: MONTEVIDEO
Carpeta catastral: 2341
Superficie Total aprox. m2: 2327,92m2
Dirección: 12 de Diciembre y Eduardo Carbajal

Total de Viviendas Proyectadas: 33 unidades



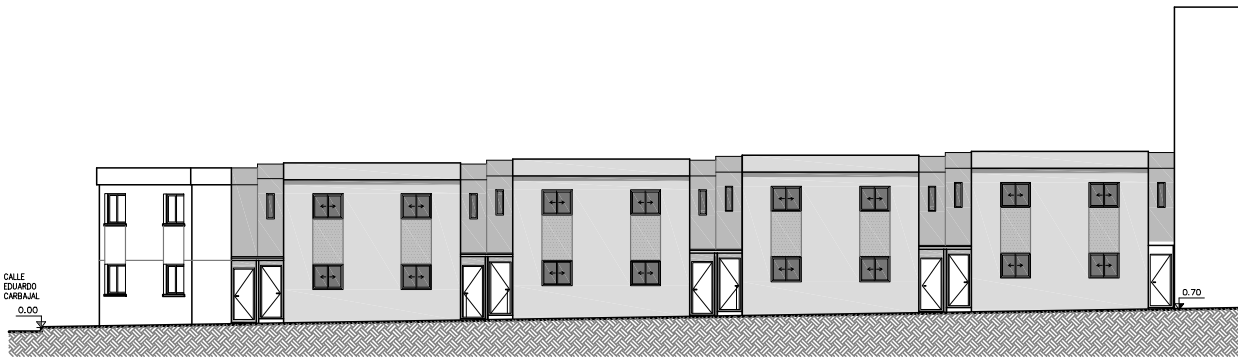

FACHADA CALLE EDUARDO CARBAJAL



FACHADA N-O CALLE 12 DE DICIEMBRE



FACHADA PASAJE INTERNO B

 <div>Ministerio de Vivienda y Ordenamiento Territorial</div>		 <div>JUNTOS Integración Socio-Habitacional</div>		 <div>ENTRE TODOS SISTEMA PÚBLICO DE VIVIENDA</div>
"¿Que los más infelices sean los más privilegiados?" Gral. José Gervasio Artigas				
NOMBRE DE OBRA				
PROVINCIA ORIENTAL				
UBICACIÓN				
MONTEVIDEO				
PLANO				
IMPLANTACION				
GRÁFICO		ESCALA	FECHA	
FACHADAS		1:300	Oct / 24	
PRODUCCIÓN		LAMINA		
Unidad de Proyectos			IM04	